



Fundación
Banco
de
alimentos
LÓ VALLEDOR

Informe Operacional Diciembre 2021

Informe de Gestión Diciembre 2021

El mes de Diciembre 2021 se recibieron **60.428 kilogramos** de Frutas, Verduras y Otros (48.623,8 kg en Diciembre 2020) los cuales fueron destinados a **51** Fundaciones y Organizaciones sin Fines de Lucro (52 Organizaciones en Diciembre 2020) alimentando a **20.515** personas vulnerables. (16.708 personas en Diciembre 2020). En Grafico 1 se presenta la tendencia que ha mostrado la entrega de Frutas, Verduras y Otros mensualmente, durante los años 2020 y 2021.



Gráfico 1: Tendencia mensual de la entrega de Frutas, Verduras y Otros (en kilogramos) a través del año 2020 y 2021.

Con respecto a la variedad de los alimentos entregados a las Organizaciones sin Fines de Lucro, **el 64,5% corresponde a Verduras, el 35,3% a Frutas, y un 0,2% a Otros** (En Diciembre 2020 el 59% correspondió a Verduras el 36% a Frutas, y un 5% a Otros).

Comparativo Fruta y Verdura Diciembre 2020 – 2021

Tabla 1: Comparativo de Frutas entregadas en Diciembre 2020 con Diciembre 2021.

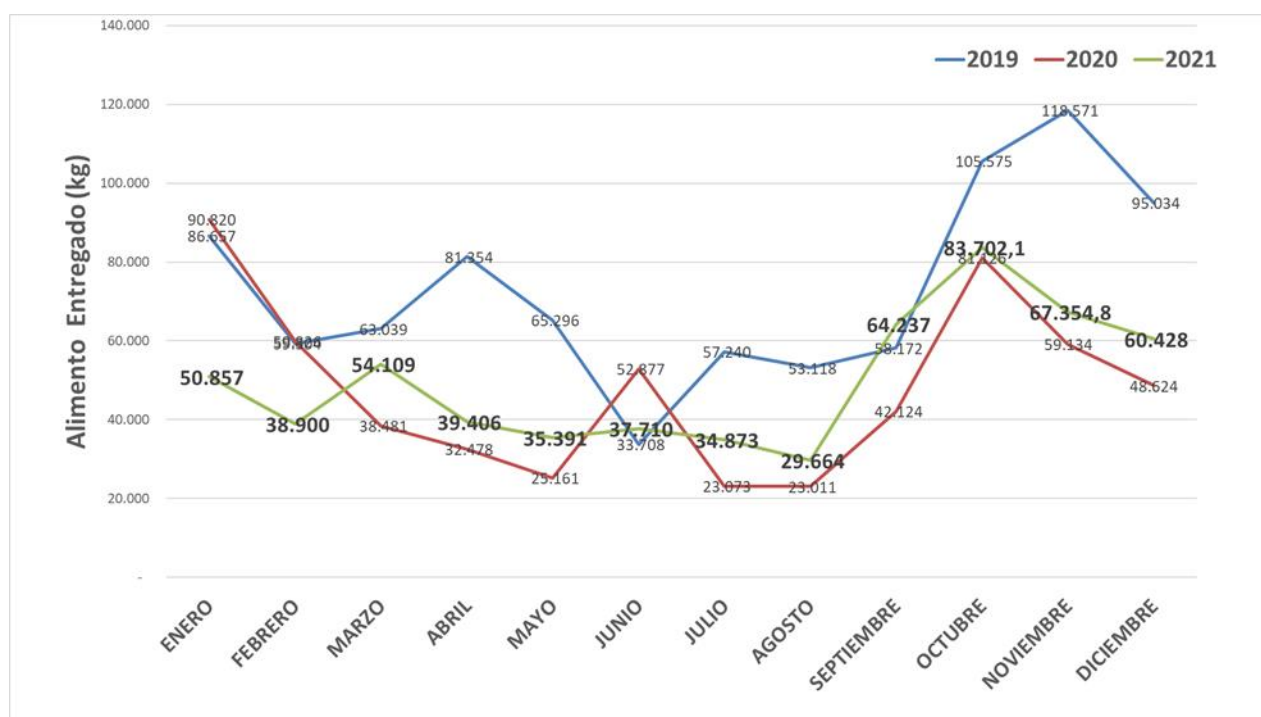
FRUTA					
DICIEMBRE 2020.			DICIEMBRE 2021.		
PRODUCTO	KILOGRAMOS	%	PRODUCTO	KILOGRAMOS	%
Manzana	5.976,5	34%	Pera	6.202,5	30%
Banana	3.658,5	21%	Durazno	3.510,0	17%
Durazno	2.814,0	16%	Tomate	3.155,0	15%
Tomate	1.359,5	8%	Cereza	2.416,0	12%
Mandarina	1.342,5	8%	Naranja	1.701,5	8%
Damasco	750,5	4%	Manzana	1.573,0	8%
Sandía	743,5	4%	Uva	1.501,5	7%
Melón	304,5	2%	Plátano	395,0	2%
Pera	270,0	2%	Melón	290,5	1%
Tomate Cherry	158,0	1%	Mandarina	200,5	1%
TOTAL	17.377,5		TOTAL	20.945,5	

Tabla 2: Comparativo de Verduras entregadas en Diciembre 2020 con Diciembre 2021.

VERDURA					
DICIEMBRE 2020.			DICIEMBRE 2021.		
PRODUCTO	KILOGRAMOS	%	PRODUCTO	KILOGRAMOS	%
Apio	9.216,5	33%	Pepino Ensalada	7.080,0	20%
Repollo	4.120,5	15%	Apio	6.852,0	20%
Choclo	3.981,0	14%	Papa	5.250,0	15%
Zapallo Italiano	3.776,5	14%	Zapallo italiano	4.956,5	14%
Lechuga	2.945,5	11%	Choclo	2.623,0	8%
Zanahoria	946,5	3%	Lechuga	2.116,5	6%
Pepino Ensalada	938,5	3%	Zanahoria	1.908,0	6%
Brócoli	904,5	3%	Cebolla	1.887,5	5%
Cebolla	775,5	3%	Pimientos	987,5	3%
Coliflor	293,5	1%	Betarraga	936,0	3%
TOTAL	27.898,5		TOTAL	34.597,0	

Este mes se recibieron alimentos de **58 locales y espacios comerciales** (38 locales en Diciembre 2020), donde destacamos a los siguientes Locatarios comprometidos con el Banco de Alimentos Lo Valledor, quienes donan productos hortofrutícolas conscientes de que se encuentren aptos para el consumo humano:

- Comercializadora Hervas, Joaquín Hermosilla, Platabanda Ancha.
- Local 820, Luis, Cobertizos.
- Local 775, "El Cholo", Cobertizos.
- Agrícola Dos Marías, Esteban Cordero, Patio Norte.
- Bodega A-1, José Miguel Contreras, Bodegas Nuevas, Patio Norte.

Donaciones Comprometidas

El total de kilogramos recibidos en Donaciones Comprometidas en el mes de Diciembre fue de **828,5 kg** y el Acumulado a la fecha, asciende a **10.728,9 kg** de productos. Durante el mes de Diciembre, no se sumaron Nuevos Aportantes con Donación Comprometida.